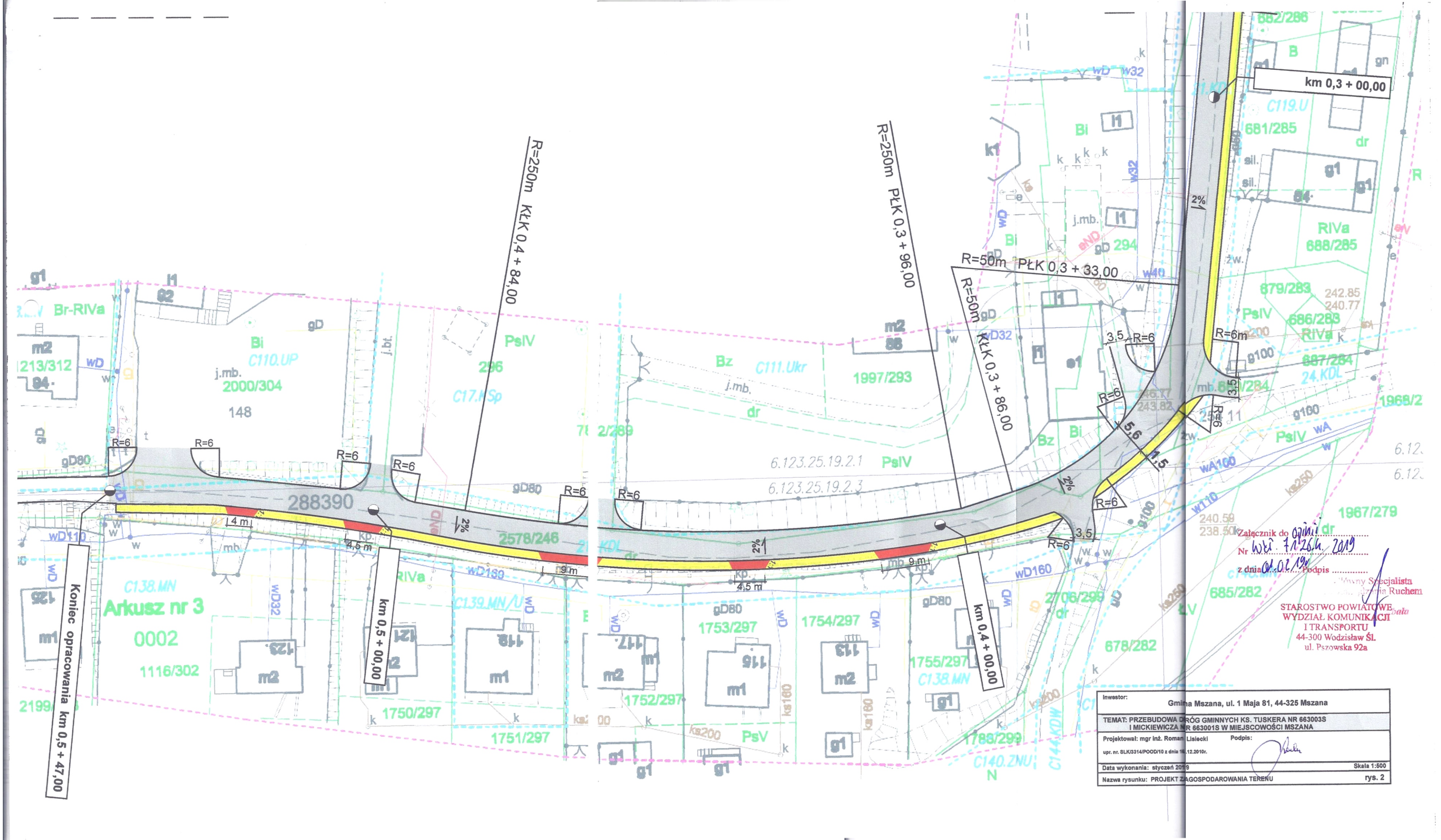


Załącznik do opinii
Nr wkł. 7/26.4. 2019
z dnia 01.02.19 Podpis

Główny Specjalista
Sylwestra Ruchem

STAROSTWO POWIATOWE
WYDZIAŁ KOMUNIKACJI
I TRANSPORTU
44-300 Wodzisław Śl.
ul. Pszowska 92a

| | |
|---|---|
| Inwestor: | Gmina Mszana, ul. 1 Maja 81, 44-325 Mszana |
| TEMAT: PRZEBUDOWA DRÓG GMINNYCH KS. TUSKERA NR 663003S I MICKIEWICZA NR 663001S W MIEJSCOWOŚCI MSZANA | |
| Projektował: mgr inż. Roman Lisiecki<br>upr. nr. SLK/3314/POOD/10 z dnia 16.12.2010r. | Podpis: |
| Data wykonania: styczeń 2019 | Skala 1:500 |
| Nazwa rysunku: PROJEKT ZAGOSPODAROWANIA TERENU | rys. 2 |